

# Bezirksliga St.Wendel

## Kreisliga B St. Wendel



**SAISON 2019 / 2020**

---

**01.Ausgabe      Sa, 10.08.2019**

---

**Bez. WND, 02. Spieltag:**

**SG SVW/Gimbw. 1 - SG Namb./Stbg-D./W.**

**Kr.Li B St.Wendel, 02. Spieltag:**

**SG SVW/Gimbw. 2 - SG Namb./Stbg/D./W.2**

Die natürliche Frische aus der  
Nationalparkgemeinde Schwollen

# Schwollener

WASSER FÜR DIE SINNE

DAS ORIGINAL  
SEIT 1929



[www.schwollener.de](http://www.schwollener.de) · [www.facebook.com/schwollener](http://www.facebook.com/schwollener)





# *Herzlich Willkommen zum Kirmesspiel gegen die SG Namb./Stbg./D./Walh. !*



## **Liebe Fußball - und Sportsfreunde,**

Die SG Wolfersweiler/Gimbweiler begrüßt alle Zuschauer des heutigen Meisterschaftsspiels auf das Herzlichste. Ein besonderer Gruß gilt allen auswärtigen Gästen sowie deren Anhang.

Am heutigen Kirmessamstag freuen wir uns die SG Namb./Stbg./Walh. zum Derby in Wolfersweiler begrüßen zu dürfen.

Nochmals ein herzliches Dankeschön an die SG für die Bereitschaft mit beiden Mannschaften samstags zu spielen.

Im vorigen Jahr haben unsere Mannschaften das erste Saisonspiel gegen unseren heutigen Gegner ganz klar für sich entschieden. Am Kirmesspiel konnten wir als Tabellenerster den Tabellenzweiten empfangen.

Durch die klare Niederlage am Sonntag in Scheuern, die an das denkwürdige Auftaktspiel vor zwei Jahren in St. Wendel erinnert, müssen wir heute als Tabellenletzter ins Derby gehen und stehen schon unter einem gewissen Druck Punkten zu müssen. Die Niederlage der zweiten Mannschaft viel noch deutlicher aus.

Aber auch unser Gegner steht nach der Niederlage beim Auftaktspiel zu Hause gegen Urweiler noch mit leeren Händen da, was die Aufgabe für unsere Mannschaft nicht leichter macht.

In dieser Saison wird unsere SG erstmals von einem Trainer-Drio betreut.

Weiterhin haben sich einige junge Spieler unserem Verein angeschlossen.

Auch einige "nicht mehr so junge" Spieler wollen nochmals angreifen.

Erfreulich ist auf jeden Fall dass vier Spieler aus unserer eigenen Jugend zum Kader gehören.

Wir wünschen den Trainern viel Glück und ein gutes "Händchen" bei ihrer Arbeit.

Den neuen Spielern wünschen wir viel Erfolg und eine schöne Zeit in unserer SG.

Trotz der Auftaktniederlagen haben unsere Mannschaften keinen Grund den Kopf hängen zu lassen, es ist genug Potenzial vorhanden um auch wieder erfolgreich zu sein.

Wir wünschen den Mannschaften viel Glück sowie unseren Gästen und unseren Fans spannende und faire Spiele sowie ein paar schöne Stunden auf unserer Kirmes.



## Wir sind e1ns.

Unsere Mitglieder und Kunden haben eins gemeinsam: Sie alle haben unterschiedliche Erwartungen an ihre Bank. Deshalb sorgen wir bei der Bank 1 Saar für mehr Freiheit und Verbundenheit im Banking.

Lassen auch Sie sich von unseren zeitgemäßen Leistungen überzeugen!

[www.bank1saar.de](http://www.bank1saar.de)

**Bank1Saar**  
unsere Volksbank im St. Wendeler Land

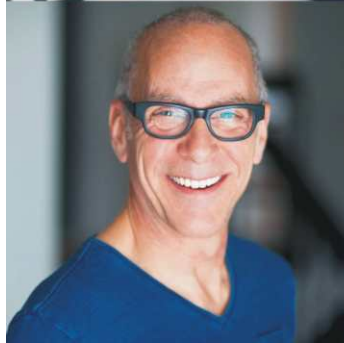



# TAXI HARTMANN

Taxi - Kranken - Kurierfahrten  
Flughafentransfer

**Tel. 06852 - 342**

*Postfach 1047  
66625 Nohfelden*

Praxis für Podologie

**Beate Korb-Kattner**

66625 Wolfersweiler, Römerstraße 3

Fon: 06852-82465 | Email: [beate.korb.kattner@web.de](mailto:beate.korb.kattner@web.de)

Termine nach Vereinbarung

Bei Verordnung zu allem Kassen zugelassen

Mitglied im Zentralverband der Podologen und Fußpfleger Deutschlands e.V





## Vorstellung der neuen Spieler

1/2



Name: Eugen Schwindt  
Geburtstag: 07.09.1998  
Position: Abwehr  
Vorh. Verein: SC Birkenfeld

Name: Waldislaw Sontag  
Geburtstag: 02.12.1993  
Position: Mittelfeld  
Vorh. Verein: SC Birkenfeld



Name: Alex Koch  
Geburtstag: 12.04.1999  
Position: Mittelfeld, Sturm  
Vorh. Verein: SC Birkenfeld

Name: Flamur Pllavci  
Geburtstag: 16.11.1999  
Position: Mittelfeld, Sturm  
Vorh. Verein: SC Birkenfeld

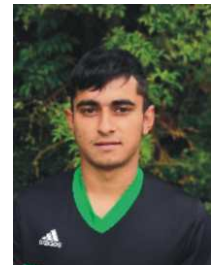

Name: Dimitri Michel  
Geburtstag: 09.06.1997  
Position: Mittelfeld  
Vorh. Verein: SG Hochwald-  
Rinzenberg

Fortsetzung auf Seite 13



Bostalstraße 46  
D-66625 Bosen am Bostalsee  
Telefon (0 68 52) 90 24-0  
Telefax (0 68 52) 5 48  
[www.merkers-hotel.de](http://www.merkers-hotel.de)  
[info@merkers-hotel.de](mailto:info@merkers-hotel.de)

**Familien- oder Betriebsfeier**  
eines unserer Buffets  
in einem unserer Restaurants  
von 20 bis 120 Personen

„Wählen Sie von unserer  
umfangreichen Speisekarte  
Wild aus eigenem Revier  
in unserem Restaurant oder  
auf unserer Sonnenterrasse!“

**Von Montag bis Samstag**  
unser 6-Gang-Überraschungs-  
menü, pro Pers. 28,00 €

**Ihr Geburtstag,  
Ihre Hochzeit,  
Ihre Betriebsfeier  
in unserer Scheune**  
bis 120 Personen

**Merker's Keller**  
mit Sky auf der Großleinwand  
Mo – Sa ab 17 Uhr geöffnet  
Samstag ab 15 Uhr



## Ergebnisse der letzten Spiele



### Spieltag 1 vom 03.08.2019 bis 04.08.2019

SG Peterberg	- SG Marpingen-Urexweiler 2	2 : 4
SG Oberkirchen-Grügelborn	- SV Hasborn 2	3 : 3
<b>SG Scheuern-Steinb./D.</b>	<b>- SG Wolfersweiler-Gimbw.</b>	<b>4 : 0</b>
SG Hoof-Osterbrücken	- SV Baltersweiler	2 : 1
SG Ottweiler-Steinbach 2	- 1.FC Niederkirchen	1 : 2
SC Alweiler	- SG Dirmingen-Berschweiler	3 : 4
SG Gronig-Oberthal	- SV Bliesen	4 : 2
SG Namb.-Steinb/D.-Walh.	- STV Urweiler	1 : 2



### Spieltag 1 vom 03.08.2019 bis 04.08.2019

SG Peterberg 2	- SG Marpingen-Urexweiler 3	1 : 2
FV Eppelborn 3	- SV Hasborn 3	0 : 3
<b>SG Schiffw./Lands.-R.3</b>	<b>- SG Wolfersweiler-Gimbw. 2</b>	<b>14 : 2</b>
SG Hoof-Osterbrücken 2	- SV Baltersweiler 2	1 : 4
SG Ottweiler-Steinbach 3	- 1.FC Niederkirchen 2	5 : 3
SG Gronig-Oberthal 2	- SV Bliesen 2	3 : 5
SG Namb.-Steinb/D.-Walh.2	- STV Urweiler 2	3 : 2





Ihr Baustoffhändler für:

**Schünke**  
Bauzentrum Baumaschinen

- ✓ Baustoffe
- ✓ Gartengeräte/Gerätehäuser
- ✓ Düngemittel
- ✓ Pflanzenschutz
- ✓ Erden/Torf/Rinden
- ✓ Futtermittel/Hobbyfarming
- ✓ Weidezauntechnik
- ✓ Berufsbekleidung Fa. Kübler
- ✓ Puma Arbeitsschuhe
- ✓ Werkzeuge

*wir heizen Ihnen ein!*

- ✓ Heizöl
- ✓ Brennstoffe

*Wir freuen  
uns auf Ihren  
Besuch!*

Schünke Bauzentrum Rhein-Main GmbH

Raiffeisenstraße 1-2 | 66625 Nohfelden-Wolfersweiler

Tel: +49 6852 60 01 | info@schuenke.de | www.schuenke.de

*Wir freuen  
uns auf Ihren  
Besuch!*

**Eine starke Saison wünscht**

**Obst und Gemüse Heckmann**

Hirstein, direkt an der B41

Tel.: 0152- 26974179

**Die Nummer 1 für regionale  
Produkte.**



# MENÜ



Inh. Rita Tietze  
Hauptstraße 4, 55776 Hahnweiler  
Mobil 0174 3706317  
[www.dorfschenke-hahnweiler.de](http://www.dorfschenke-hahnweiler.de)

Öffnungszeiten Küche:  
Freitag 17-22 Uhr  
Samstag 17-22 Uhr  
Sonntag 10-14 & 17-22 Uhr  
Feiertag 10-14 & 17-22 Uhr

**- Naturstein -  
Ein Stück Ewigkeit**

**IHR  
STEINMETZ  
MEISTERBETRIEB**



**Werle & Sohn**

**Industriestr. 22 55768 Hoppstädten-Weiersbach**

**Tel. 0 67 82 - 8 35 [info@werle-und-sohn.de](mailto:info@werle-und-sohn.de)**

**[www.werle-und-sohn.de](http://www.werle-und-sohn.de)**



- Metallbau
  - Heizungsbau
  - Solartechnik
  - Umwelttechnik
- St. Wendeler Str. 42  
66625 Wolfersweiler  
Tel.: 06852 / 99 15 89  
Fax: 06852 / 80 24 36*



GEMEINSAM FÜR  
IHRE GESUNDHEIT  
seit 1725

### Wir bieten Ihnen:

- **Beratung**  
freundlich und kompetent durch unsere geschulten Mitarbeiter
- **Homöopathie**  
vielseitig und umfangreich
- **Botendienst**  
schnell und zuverlässig
- **Öffnungszeiten**  
durchgehend



Apotheker Achim Nauert e.K.

Hauptstrasse 11 • 55765 Birkenfeld • Tel. 06782-989930 • Fax 06782-9899320  
[www.hirsch-apotheke-birkenfeld.de](http://www.hirsch-apotheke-birkenfeld.de) • [info@hirsch-apotheke-birkenfeld.de](mailto:info@hirsch-apotheke-birkenfeld.de)

Öffnungszeiten: Montag bis Freitag 7.30 - 19.00 Uhr, Samstag 8.00 - 13.00 Uhr





# 1. Mannschaft



## Tabelle

	Sp.	s	u	n	Tore	Diff.	Pkt.
1 SG Scheuern-Steinb./D.	1	1	0	0	4 : 0	4	3
2 SG Marpingen-Urexweiler 2	1	1	0	0	4 : 2	2	3
3 SG Gronig-Oberthal	1	1	0	0	4 : 2	2	3
4 SG Dirmingen-Berschweiler	1	1	0	0	4 : 3	1	3
5 SG Hoof-Osterbrücken	1	1	0	0	2 : 1	1	3
6 1.FC Niederkirchen	1	1	0	0	2 : 1	1	3
7 STV Urweiler	1	1	0	0	2 : 1	1	3
8 SG Oberkirchen-Grügelborn	1	0	1	0	3 : 3	0	1
9 SV Hasborn 2	1	0	1	0	3 : 3	0	1
10 SC Alsweiler	1	0	0	1	3 : 4	-1	0
11 SV Baltersweiler	1	0	0	1	1 : 2	-1	0
12 SG Ottweiler-Steinbach 2	1	0	0	1	1 : 2	-1	0
13 SG Namb.-Steinb/D.-Walh.	1	0	0	1	1 : 2	-1	0
14 SG Peterberg	1	0	0	1	2 : 4	-2	0
15 SV Bliesen	1	0	0	1	2 : 4	-2	0
<b>16 SG Wolfersweiler-Gimbw.</b>	<b>1</b>	<b>0</b>	<b>0</b>	<b>1</b>	<b>0 : 4</b>	<b>-4</b>	<b>0</b>

## Der heutige Spieltag



### Spieltag 2 vom 07.08.2019 bis 11.08.2019

SG Marpingen-Urexweiler 2	-	SG Gronig-Oberthal	:
<b>SG Wolfersweiler-Gimbw.</b>	-	<b>SG Namb.-Steinb/D.-Walh.</b>	:
SV Bliesen	-	SC Alsweiler	:
SG Dirmingen-Berschweiler	-	SG Ottweiler-Steinbach 2	:
1.FC Niederkirchen	-	SG Hoof-Osterbrücken	:
SV Baltersweiler	-	SG Scheuern-Steinb./D.	:
STV Urweiler	-	SG Oberkirchen-Grügelborn	:
SV Hasborn 2	-	SG Peterberg	:



# WE SV WOLFFERSWEILLER

Am Weierdamm 5  
55765 Birkenfeld  
Telefon: 06782 2133  
[www.inoptik.de](http://www.inoptik.de)

**inOptik**



# DOORS

# line

KOMFORT FÜR SIE UND IHR HAUS

- Verkauf
- Montage
- Service
- Reparaturen

- Tore - Türen
- Antriebe
- Fenster
- Haustüren
- Zaunanlagen
- Markisen

## Sascha Brandschätel

Martinstr. 45  
66629 Freisen/Reitscheid

Telefon 0 68 57 - 92 14 99

Telefax 0 68 57 - 67 52 98

Mobil 0177 - 29 21 49 9

E-Mail [Info@doorsline.de](mailto:Info@doorsline.de)  
Internet: [www.doorsline.de](http://www.doorsline.de)



## Vorstellung der neuen Spieler 2/2



Name: Matthias Johann  
Geburtstag: 21.11.1990  
Position: Abwehr, Mittelfeld  
Vorh. Verein: SG Steinb.-Ottw.

Name: Marc Vogel  
Geburtstag: 07.07.2001  
Position: Tor  
Vorh. Verein: eigene Jugend

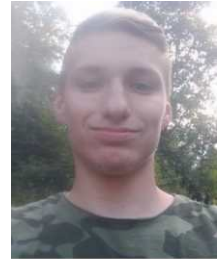

Name: Tom Heylmann  
Geburtstag: 27.08.2001  
Position: Mittelfeld  
Vorh. Verein: eigene Jugend

Name: Sascha Savelkouls  
Geburtstag: 14.02.1985  
Position: Mittelfeld  
Vorh. Verein: reakticiert



Name: Jörg Schwarz  
Geburtstag: 15.12.1977  
Position: Abwehr  
Vorh. Verein: reaktiviert

Name: Daniel Kaiser  
Geburtstag: 27.03.1988  
Position: Sturm  
Vorh. Verein: -





  
*Nicole's  
Scheunenlädchen*

Nach 1,5 Jahren haben wir uns vergrößert.

Sie finden uns ab sofort auf der Allerburg 21  
gegenüber vom Penny Markt Namborn  
(schräg gegenüber vom alten Standort)  
Telefon (0 68 57) 9 21 84 84.

Unser Angebot und Sortiment haben sich vergrößert.

Nach wie vor mit Postfiliale, Lottoannahmestelle,  
Geschenkartikel und vieles mehr...

**Jetzt NEU unser GEMÜTLICHES BISTRO.**

Ab 9 Uhr Frühstück, ein tolles Getränke-Angebot  
und leckeres Eis aus eigener Herstellung  
vom Eiscafé Venezia aus Birkenfeld.

Nicole und ihr Team freuen sich auf Ihren Besuch.

**Öffnungszeiten:**

Montag	09:00 - 18:30 Uhr
Dienstag	09:00 - 18:30 Uhr
Mittwoch	09:00 - 18:30 Uhr
Donnerstag	09:00 - 18:30 Uhr
Freitag	09:00 - 18:30 Uhr
Samstag	09:00 - 14:00 Uhr
Sonntag	Post geschlossen







# Abteilung Jugend



Der SV Wolfersweiler ist in der neuen Spielzeit federführend für die G- und die F-Jugend. Ein Spielplan liegt bei Redaktionsschluss noch nicht vor. Die G-Jugend macht den Auftakt am 24.08. in Gronig. Weiteres ist nicht bekannt.

Als Tiefpunkt kann man in diesem Jahr vermelden, dass innerhalb der Spielgemeinschaft mit 10 Vereinen weder eine A-, B-, noch eine C-Jugend gemeldet werden konnte. Die verbleibenden Spieler in den Jahrgängen werden in benachbarten Spielgemeinschaften als Gastspieler spielen und hoffentlich kommende Runde sich wieder unserer SG anschließen.



## Goldschmiede

### Kunst & Genuss

Uhren & Schmuck    Geschenkartikel    Feinkost



**Kunst** ist eine Sache  
des guten Geschmacks

**Genuss** fängt bei  
guten Zutaten an

**Wir haben beides!**



Am Kirchplatz 2  
55765 Birkenfeld  
Telefon 0 67 82 - 47 24  
[www.goldschmiede-birkenfeld.de](http://www.goldschmiede-birkenfeld.de)



## Bau- und Möbelschreinerei Rollädenbau



# Guido Weber

Schreinermeister

Reitscheider Str. 13 · 66629 Freisen-Asweiler

Tel. 0 68 57 / 8 91

Fenster in Holz und Kunststoff · Haustüren  
Treppenbau · Zimmertüren · Bestattungen\*

## Ihr Spezialist für alle Fragen rund ums Bauen!

**Meisterhaft**



# kloos



**Bau-GmbH**

„... seit 1909“

55779 Heimbach  
Am Hahnenhübel 14  
Tel.: 06789/9779-0  
Fax: 06789/9779-79

66606 St. Wendel  
Bahnhofstr. 10-14  
Tel.: 06851/8025-119  
Fax: 06851/8025-120

E-Mail:  
info@kloos-bau.de  
Internet:  
www.kloos-bau.de



# Metzgerei und Partyservice **Schumacher** – eigene Schlachtung –

## 1909–2009 – 100 Jahre Qualität und Service!

Neben unserem großen Sortiment an leckeren Grillsachen bieten wir Ihnen täglich frische Fleisch- und Wurstwaren aus eigener Herstellung.

Unsere Schlachttiere stammen ausschließlich von Bauern unserer nächsten Umgebung.

Auch möchten wir Ihnen unseren Partyservice empfehlen, den wir in diesem Jahr für Sie erweitert haben.

Überzeugen Sie sich selbst und besuchen Sie uns, wir freuen uns auf Sie!  
Ihr Fleischerfachgeschäft Schumacher mit Team.

**Sie finden uns:**

**Ringstraße 14, 66629 Freisen, Tel. 0 68 55-67 83**

**Baumholderstraße 1, 66629 Freisen, Tel. 0 68 55-2 50**

**Lindenbornstraße 23, 66629 Grigelborn, Tel. 0 68 57-8 78**

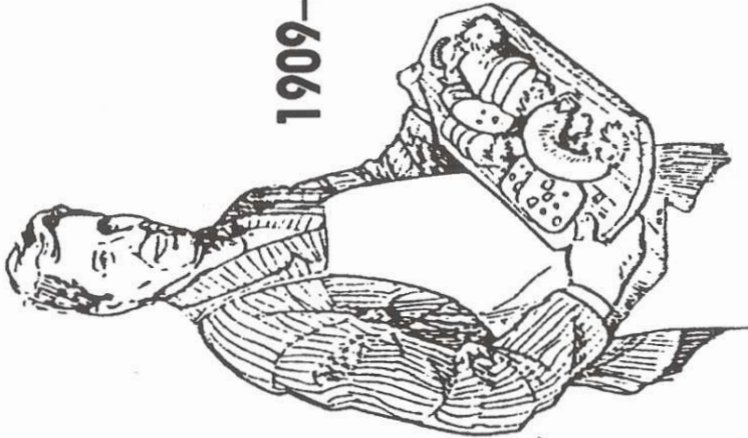



## Abteilung AH Ü32

SG Dreiberg-Rosenwald



Tag	Datum	Gegner	Spielort	Zeit / Ergb
Samstag	09.03.2019	Bostalsee	Gonnesweiler	ausgef.
Samstag	16.03.2019	Neunkirchen/Nahe	Wolfersweiler	3:1
Samstag	23.03.2019	Baltersweiler	Balterweiler	11:2
Samstag	30.03.2019	Ostertal	Niederkirchen	ausgef.
Freitag	05.04.2019	St.Wendel	Hirstein	3:2
Samstag	13.04.2019	Gronig	Hirstein	ausgef.
Samstag	27.04.2019	Oberkirchen	Hirstein	ausgef.
Samstag	04.05.2019	Steinberg/D.	Hirstein	2:4
Samstag	11.05.2019	Ostertal	Wolfersweiler	ausgef.
Samstag	18.05.2019	Freisen	Freisen	ausgef.
Samstag	25.05.2019	Neunkirchen/Nahe	Neunkirchen/Nahe	ausgef.
Samstag	01.06.2019	Urweiler	Urweiler	8:1
Samstag	22.06.2019	Bliesen	Hirstein	ausgef.
Sommerpause				
Freitag	09.08.2019	Steinberg	Wolfersweiler	19:00
Samstag	17.08.2019	St.Wendel	St.Wendel	18:00
Samstag	24.08.2019	Baltersweiler	Wolfersweiler	18:00
Samstag	31.08.2019	Oberkirchen	Oberkirchen	18:00
Samstag	07.09.2019	Gronig	Gronig	18:00
Freitag	13.09.2019	Steinberg/D.	Steinberg/D.	19:00
Samstag	28.09.2019	Urweiler	Gehweiler	18:00
Samstag	05.10.2019	Steinberg/D.	Steinberg/D.	18:00
Samstag	26.10.2019	Pfeffelbach	Hirstein	18:00



**Sei fair zum 23.Mann.  
Ohne Schiri  
geht es nicht !**



*Im Fluß des Lebens  
fließt die Lebenszeit dahin.*

**Sie sind nicht allein...  
Wir sind Tag und Nacht für Sie da.**

Wir gestalten jede Trauerfeier ganz persönlich  
und kümmern uns um alles, denn jeder Abschied  
ist einzigartig. Sprechen Sie uns an.

**P+A Bestattungen  
Katharina Preikschas-Waldherr**

Fachgeprüfte Bestatterin  
Saarstr. 59 · 55768 Hoppstädten-Weiersbach  
Telefon: 0 67 82-95 95



*Ilka's Blumengalerie  
Frohnbachstr. 2. 66625 Wolfersweiler  
T&L: 06852-902080*



*Öffnungszeiten:  
Montag geschlossen  
Dienstag, Donnerstag u. Freitag: 14-18 Uhr  
Mittwoch u. Samstag: 9 - 12 Uhr*





## Geburtstage unserer Mitglieder

vom 01.07. - 17.08.

Pick	Colin	01.07.2003	Dworowy	Daniel	29.07.1988
Gisch	Kerstin	04.07.1974	Gisch	Dana	31.07.2005
Decker	Henry	05.07.2009	Ettmüller	Simon	04.08.1984
Seibert	Denis	07.07.1988	Born	Noah Levi	04.08.2014
Vogel	Mark	07.07.2001	Reitenbach	Daniel	05.08.1984
Schmitt	Wolfgang	10.07.1960	Kerb		09.08.2019
Liedke	Oliver	11.07.1974	Eifler	Rüdiger	09.08.1959
Loch	Philipp	11.07.2005	Johann	Matthias	09.08.1991
Jung	Theo	13.07.1944	Schmidt	Johanna S.	10.08.2014
Dworowy	Paula	13.07.2014	Bick	Hiltrud	11.08.1947
Jakoby	Dominik	14.07.1988	Bierbrauer	Yannic	11.08.1991
Geiß	Liane	15.07.1955	Liedke	Sascha	14.08.1969
Stephan	Ralph	15.07.1969	Presser	Moritz	14.08.2000
Schneider	Finn	15.07.2005	Morsch	Annalena	14.08.2006
Schmidt	Rita	16.07.1941	Becker	Gisbert	15.08.1954
Denner	Justin	18.07.2003	Kharata	Amro	15.08.2013
Savelkouls	Jutta	25.07.1960	Seibert	Dieter	16.08.1956
Pospischil	Ernst-Peter	25.07.1964	Leonhard	Jürgen	17.08.1959
Saar	Werner	27.07.1951			
Bauerfeld	Othmar	27.07.1953			

### **+++ FAN-Artikel beim SVW +++**

Ab sofort gibt es wieder verschiedene Fan-Artikel beim SVW käuflich zu erwerben. Ein entsprechender Katalog liegt im Sportheim aus, wo man sich auch in eine Liste eintragen kann. Beachten sie bitte, dass eine Eintragung verbindlich ist. Je nach Artikel sind wir aber auch leider an Mindestabnahmemengen gebunden !

#### **Erhältlich sind:**

Caps(25€), Mützen (18€), T-Shirts (20€), Polo-Shirts (30€), Kaputzenjacke (40€), Tassen (8,50 €), Handtücher (16,50 €)



# Sporthaus GLAAB



Sporthaus Glaab · 66646 Marpingen ·  
Tel.: 06853/50077 · Fax: 06853/30142 ·  
sporthausglaab@t-online.de · www.sporthausglaab.de



**Ihr Teamsportpartner  
an der Saar!**  
Fordern Sie unseren aktuellen  
TeamSport-Katalog an!



LAUER ENERGIE  
HEIZEN MIT DER KRAFT DER NATUR



Beste Qualität und  
Beratung – Ihrem  
individuell Bedarf  
angepasst!

- Pellets
- Kaminholz
- Anfeuerholz
- Anthrazit-Kohle
- Briquetts
- Heizöle

Lauer Energie  
Weimarer Straße 8  
66606 St. Wendel  
Fon: +49 (6851) 93953.38  
Fax: +49 (6851) 93953.30  
[www.lauer-energie.de](http://www.lauer-energie.de)







# FÜR SIE UNTERWEGS

DER AMBULANTE PFLEGEDIENST  
DES SCHWESTERNVERBANDES



Schwestern  
Verband

Die helfen. Seit 1958.



**GUTE VERSORGUNG, DA WO SIE SICH AM WOHLSTEN FÜHLEN:  
IM EIGENEN ZUHAUSE**

SERVICE-CENTER OTZENHAUSEN – UNSER AMBULANTER PFLEGEDIENST IM NORDSAARLAND  
T. 06873 669270 | PFLEGEDIENST-OTZENHAUSEN@SCHWESTERNVERBAND.DE



## Gesundheitspraktikerin

Angelika Lamberti

Zum Rothenberg 2

66625 Nohfelden / Eisen

06852/9914475

*Kosmetische Lymphdrainage*

*Klassische Massage*

*Schröpfmassage*

*Triggerpunktmassage*

*Massage nach Breuss*

*Dynamische Impulsmassage  
nach Dieter Dorn*

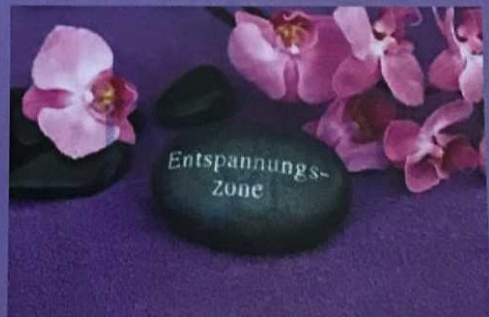

## Statistik zum heutigen Gegner



SG Wolfersweiler-Gimw.		SG Namb.-Steinb/D.-Walh.
50,00 %	<b>Chancen gegeneinander</b>	50,00 %
16	<b>Tabellenposition</b>	13
0	<b>Pkt.</b>	0
1	<b>Spiele</b>	1
0,00	<b>Pkt. pro Spiel</b>	0,00
0 (0,00 %)	<b>Siege</b>	0 (0,00 %)
1 (100,00 %)	<b>Niederlagen</b>	1 (100,00 %)
0:4	<b>Tore</b>	1:2
0,00:4,00	<b>Tore pro Spiel</b>	1,00:2,00
	<b>Höchster Sieg</b>	
0:4 gegen SG Scheuern-Steinb./D. (A)	<b>Höchste Niederlage</b>	1:2 gegen STV Urweiler (H)
1 Niederlagen, seit 1 Spielen nicht gewonnen	<b>Aktuelle Serie</b>	1 Niederlagen, seit 1 Spielen nicht gewonnen



## Die 2.Mannschaft



### Tabelle

	Sp.	s	u	n	Tore	Diff.	Pkt.
1 SG Schiffw./Lands.-R.3	1	1	0	0	14 : 2	12	3
2 SV Baltersweiler 2	1	1	0	0	4 : 1	3	3
3 SV Hasborn 3	1	1	0	0	3 : 0	3	3
4 SG Ottweiler-Steinbach 3	1	1	0	0	5 : 3	2	3
5 SV Bliesen 2	1	1	0	0	5 : 3	2	3
6 SG Namb.-Steinb/D.-Walh.2	1	1	0	0	3 : 2	1	3
7 SG Marpingen-Urexweiler 3	1	1	0	0	2 : 1	1	3
8 SG Dirmingen-Berschw. 2	0	0	0	0	0 : 0	0	0
9 STV Urweiler 2	1	0	0	1	2 : 3	-1	0
10 SG Peterberg 2	1	0	0	1	1 : 2	-1	0
11 1.FC Niederkirchen 2	1	0	0	1	3 : 5	-2	0
12 SG Gronig-Oberthal 2	1	0	0	1	3 : 5	-2	0
13 SG Hoof-Osterbrücken 2	1	0	0	1	1 : 4	-3	0
14 FV Eppelborn 3	1	0	0	1	0 : 3	-3	0
<b>15 SG Wolfersweiler-Gimbw. 2</b>	<b>1</b>	<b>0</b>	<b>0</b>	<b>1</b>	<b>2 : 14</b>	<b>-12</b>	<b>0</b>

## Der heutige Spieltag



### Spieltag 2 vom 07.08.2019 bis 11.08.2019

SG Marpingen-Urexweiler 3	-	SG Gronig-Oberthal 2	:
<b>SG Wolfersweiler-Gimbw. 2</b>	-	<b>SG Namb.-Steinb/D.-Walh.2</b>	:
SG Dirmingen-Berschw. 2	-	SG Ottweiler-Steinbach 3	:
1.FC Niederkirchen 2	-	SG Hoof-Osterbrücken 2	:
SV Baltersweiler 2	-	SG Schiffw./Lands.-R.3	:
STV Urweiler 2	-	FV Eppelborn 3	:
SV Hasborn 3	-	SG Peterberg 2	:



## Privatpatient beim Zahnarzt.



Maßgeschneiderter  
Schutz für Ihre  
Zahngesundheit!

Die gesetzliche Krankenkasse darf sich bei Zahnersatz nur mit einem Zuschuss beteiligen. Wer eine optimale Behandlung sicherstellen möchte, zahlt kräftig drauf. Mit unseren neuen Zahnersatz-Tarifen wird Sie Ihre Zahnarztrechnung in Zukunft nur noch positiv überraschen. Ich berate Sie gern.

### Generalagentur Christina Naumann

Im Dreieck 1 · 66606 St. Wendel

Telefon 06851-3850 · Mobil 0177-5800980

[christina.naumann@wuerttembergische.de](mailto:christina.naumann@wuerttembergische.de)



# württembergische

Der Fels in der Brandung.



## *Gasthaus „Dorfschenke“*



Hirsteinerstr. 2

66629 Asweiler

Inh.: Patumrat Dupont

**Öffnungszeiten:** Dienstag bis Freitag, 14:00 h - 24:00h; Samstag+ Sonn.- und Feiertage ab 10:00h; Montag Ruhetag

# Schöppel & Schöpfer

Partnerschaft  
Steuerberatungsgesellschaft

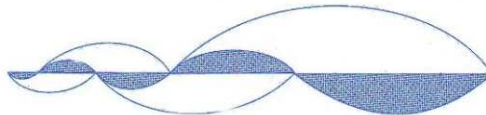

Dipl.-Kaufmann

**Dieter Schöppel**

Steuerberater

Diplom-Betriebswirt

**Bernd Schöpfer**

Wirtschaftsprüfer - Steuerberater  
Certified Public Accountant



Zertifiziertes QM-System nach  
DIN ISO 9001:2015

**Am Bahnhof 10, 55765 Birkenfeld**

Telefon: (06782) 99 87-0  
Telefax: (06782) 99 87-50

E-Mail: [steuerberater@schoepfel-schoepfer.de](mailto:steuerberater@schoepfel-schoepfer.de)  
Internet: [www.schoepfel-schoepfer.de](http://www.schoepfel-schoepfer.de)



# Fahrservice Seibert



Abrechnung mit allen Krankenkassen!

**Personenbeförderung / Krankenfahrten**

**Tag & Nacht 24h. Rufbereitschaft**

Im Pfarrwittum 1 66625 Nohfelden (Neunkirchen/Nahe)

**06852 / 90 20 515**

- ✓ Krankenfahrten, Rollstuhltransporte
- ✓ Dialysefahrten, Bestrahlungsfahrten
- ✓ Großraumfahrten bis zu 8 Personen
- ✓ Flughafentransfer
- ✓ Kurierfahrten / Einkaufsfahrten
- ✓ Discofahrten ~~www~~



RUFEN SIE UNS AN, WIR BERATEN SIE GERNE.

Besuchen Sie uns auf Facebook.





## Vorschau auf die nächsten Spiele



### Spieltag 3 vom 17.08.2019 bis 18.08.2019

SG Oberkirchen-Grügelborn	- SG Peterberg	:
SG Namb.-Steinb/D.-Walh.	- SV Baltersweiler	:
SG Scheuern-Steinb./D.	- 1.FC Niederkirchen	:
SG Hoof-Osterbrücken	- SG Dirmingen-Berschweiler	:
SG Ottweiler-Steinbach 2	- SV Bliesen	:
SC Alsweiler	- SG Marpingen-Urexweiler 2	:
SG Gronig-Oberthal	- SV Hasborn 2	:
<b>STV Urweiler</b>	<b>- SG Wolfersweiler-Gimbw.</b>	:

### Spieltag 4 vom 23.08.2019 bis 25.08.2019

SV Bliesen	- SG Hoof-Osterbrücken	:
SG Peterberg	- SG Gronig-Oberthal	:
SG Marpingen-Urexweiler 2	- SG Ottweiler-Steinbach 2	:
SG Dirmingen-Berschweiler	- SG Scheuern-Steinb./D.	:
1.FC Niederkirchen	- SG Namb.-Steinb/D.-Walh.	:
SV Baltersweiler	- STV Urweiler	:
<b>SG Wolfersweiler-Gimbw.</b>	<b>- SG Oberkirchen-Grügelborn</b>	:
SV Hasborn 2	- SC Alsweiler	:



### Spieltag 3 vom 17.08.2019 bis 18.08.2019

FV Eppelborn 3	- SG Peterberg 2	:
SG Namb.-Steinb/D.-Walh.2	- SV Baltersweiler 2	:
SG Schiffw./Lands.-R.3	- 1.FC Niederkirchen 2	:
SG Hoof-Osterbrücken 2	- SG Dirmingen-Bersch. 2	:
SG Ottweiler-Steinbach 3	- SV Bliesen 2	:
SG Gronig-Oberthal 2	- SV Hasborn 3	:
<b>STV Urweiler 2</b>	<b>- SG Wolfersweiler-Gimbw. 2</b>	:

### Spieltag 4 vom 23.08.2019 bis 25.08.2019

SV Bliesen 2	- SG Hoof-Osterbrücken 2	:
SG Peterberg 2	- SG Gronig-Oberthal 2	:
SG Marpingen-Urexweiler 3	- SG Ottweiler-Steinbach 3	:
SG Dirmingen-Bersch. 2	- SG Schiffw./Lands.-R.3	:
1.FC Niederkirchen 2	- SG Namb.-Steinb/D.-Walh.2	:
SV Baltersweiler 2	- STV Urweiler 2	:
<b>SG Wolfersweiler-Gimbw. 2</b>	<b>- FV Eppelborn 3</b>	:



# § § § Rechtsanwaltskanzlei EIFLER & KRÜGER § § §

Rechtsanwalt  
**Rüdiger Eifler**

Verkehrsrecht \*  
Straf- und Bußgeldrecht \*  
Mietrecht \*

\*) Tätigkeitsschwerpunkte

Rechtsanwältin  
**Jutta Krüger**

Arbeitsrecht \*  
Ehe - & Unterhaltsrecht \*  
Zivilrecht \*

Wir beraten und vertreten sie in allen gängigen Rechtsgebieten.

**66625 Nonnweiler, Mühlenweg 4**

**Tel.: 06873/7585, Fax: 06873/6010**

**[www.rechtsanwaltskanzlei-eifler-krueger.de](http://www.rechtsanwaltskanzlei-eifler-krueger.de)**

Bürostunden:

Mo - Do.: ,8:00 - 12:00 Uhr, 13:00 - 17:00 Uhr  
Fr. bis 16:00 Uhr

Sprechstunden der Anwälte nach Vereinbarung.

**tuba** schlüsselfertigbau GmbH

Bei uns sind Sie in guten Wänden!



... für eine glückliche Zukunft

**tuba-bau** GmbH

Qualität hat einen Namen!

Wir beraten Sie gerne: 06852-903650, [www.tuba-bau.de](http://www.tuba-bau.de)





...stark für die Region



**HORST KORB**  
Baustoffe Fachmarkt Energie

Ihr Dienstleister  
für Holzpellets



**Telefon**  
**06782 - 5915**

[www.bauspezi-korb.de](http://www.bauspezi-korb.de)  
[m.korb@bauspezi-korb.de](mailto:m.korb@bauspezi-korb.de)

Neu wegen  
Filialauflösungen



täglich frische  
Backwaren



frisch belegte  
Brötchen



warmer Fleischkäse

St. Wendeler Straße 44  
**Wolfersweiler**  
Tel. 06852/3029110

Bahnhofstraße 12  
**Birkenfeld**  
Tel. 06782/9846373

Algenrodtter Straße 59  
**Idar-Oberstein**  
Tel. 06781/42063





Ralf Kemmer



Neuanfertigungen

Restaurationen

Reparaturen

Autos-Motorrade-Boote-Mobel-Platzen

66625 Nohfelden-Wolfersweiler

Tel.: +49 (0) 170-199 22 42

www.sattlerei-Ralf-Kemmer.de



**Denner**

**Malerbetrieb**



Marktstrae 43  
66869 Kusel

**Mike  
Denner**

Tel. 06381 / 40011  
Fax 06381 / 47135  
Mobil: 0176 / 61151664  
E-Mail: maler-denner@gmx.de

Vollwarmeschutz | Malerarbeiten | Trockenausbau  
Innen- & Auenputze | Kreativtechniken | Fassadenrenovierungen



# **FAHRSCHULE** aller Klassen **P. Schorr**

 **0 68 57 / 52 32**  
**01 71/7 72 68 07**

**Anmeldung:**

**Wolfersweiler**

Di. 18.30 - 20.00 h

**Baltersweiler**

Mi. 19.00 - 20.30 h

**Freisen**

Do. 19.00 - 20.30 h

**Hirstein**

Fr. 19.00 - 20.30 h



**LKW-Bus-Unterricht in Baltersweiler**

Di. 20.00 - 21.30 h



## Torschützenliste Bez. WND 18/19



Platz	Spieler	Mannschaft	Tore
1	Robin Neuhardt	SG Dirmingen-Berschweiler	3
2	Leon Gisch	SG Gronig/Oberthal	2
2	Julian Klos	SG Marpingen-Urexweiler 2	2
3	Rene Berlinghof	1. FC Niederkirchen	1
3	Daniel Cullmann	1. FC Niederkirchen	1
3	Felix Cullmann	SG Hoof/?Osterbrücken	1
3	Marc Hauptert	SV Bliesen	1
3	Ruslan Lataev	SG Oberkirchen/? Grügelborn	1
3	Lukas Latsch	FSG Ottweiler/?Steinbach 2	1
3	Markus Mörsdorf	SG Gronig/?Oberthal	1
3	Lukas Neu	SG Hoof/?Osterbrücken	1
3	Lukas Ney	SV Hasborn 2	1
3	Dominik Perius	SV Hasborn 2	1
3	Leon Pfeiffer	SV Bliesen	1
3	Daniel Schaadt	STV Urweiler	1
3	Max Schaadt	SG Oberkirchen/? Grügelborn	1
3	Daniel Schmidt	SG Namborn/Steinberg-D./W.	1
3	Marko Schmidt	SG Oberkirchen/? Grügelborn	1
3	Julien Schmitt	SV Hasborn 2	1
3	Fabian Spaniol	SC Alsweiler	1
3	Christof Sprenglewski	SG Gronig/?Oberthal	1
3	Daniels Vasilijevs	SG Gronig/?Oberthal	1
3	Florian Wagner	STV Urweiler	1
3	Jochen Wiesen	SC Alsweiler	1
3	Tobias Wolter	SC Alsweiler	1

Quelle: Saaramateur & eigene Ermittlung



# Wasserschaden? Brandschaden?

- Komplettsanierung nach Wasser-, Brand- und Schimmelschäden
- Professionelle Rohrbruchortung
- Bautrocknung und -heizung
- Inventarlagerung
- Abwicklung des kompletten Schadensereignisses

Rainbow International Lenecke Schadenmanagement GmbH  
 St. Wendeler Straße 65 | 66625 Nohfelden-Wolfersweiler  
**Tel. 06852 5899174**  
 st.wendel@rainbow-international.de  
 www.rainbow-international.de/st-wendel



Als wäre es nie geschehen!

## Ihr Fachgeschäft in Gonneseiler für Planung und Ausführung

# HORNBERGER *Elektrotechnik*

Inh. Patrik Hornberger, Dipl.-Ing. (FH)

- Industrieanlagenbau
- Mess-, Steuer- und Regelungstechnik
- Daten- und Netzwerktechnik
- Sat- und Antennentechnik
- Hausgeräte – Verkauf und Service

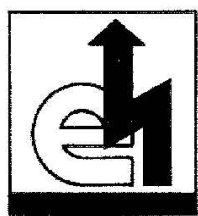

**66625 Gonneseiler • Römerweg 2**  
**Telefon (0 68 52) 63 51 • Telefax (0 68 52) 8 21 66**

Elektro Hornberger



# Getränkemarkt Bierstraße Freisen



**Bahnhofstraße 37**

**66629 Freisen**

**06855 996030**

**Öffnungszeiten:**

**Mo – Fr.: 09.00-12.30**

**und 14.00-18.00**

**Samstag: 08.00-13.00**

**Anlaufstelle für Gastronomie- und Festbedarf**



## Bierbrauersch Beate Müller

*66625 Wolfersweiler*

*Tel.: 06852 / 69 33*

Im Ausschank frisches Pils vom Faß



*Regionalität aus Tradition  
mit hauseigener Schlachtung*

Seit über 60 Jahren

**Metzgerei Jung**  
GmbH

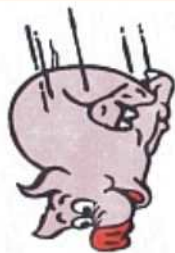

Nix wie  
hin...

Hauptstraße 9 - 11  
55768 Hoppstädten-Weiersbach



06782-5223    [metzgerei-jung@t-online.de](mailto:metzgerei-jung@t-online.de)  
[www.metzgerei-jung.de](http://www.metzgerei-jung.de)



## Spielplan der 1.Mannschaft



1	SG Scheuern-Steinb./D.	- SG Wolfersweiler-Gimbw.	4 : 0
2	SG Wolfersweiler-Gimbw.	- SG Namb.-Steinb/D.-Walh.	:
3	STV Urweiler	- SG Wolfersweiler-Gimbw.	:
4	SG Wolfersweiler-Gimbw.	- SG Oberkirchen-Grügelborn	:
5	SG Wolfersweiler-Gimbw.	- SV Baltersweiler	:
6	1.FC Niederkirchen	- SG Wolfersweiler-Gimbw.	:
7	SG Wolfersweiler-Gimbw.	- SG Dirmingen-Berschweiler	:
8	SV Bliesen	- SG Wolfersweiler-Gimbw.	:
9	SG Wolfersweiler-Gimbw.	- SG Marpingen-Urexweiler 2	:
10	SV Hasborn 2	- SG Wolfersweiler-Gimbw.	:
11	SG Wolfersweiler-Gimbw.	- SG Peterberg	:
12	SG Gronig-Oberthal	- SG Wolfersweiler-Gimbw.	:
13	SG Wolfersweiler-Gimbw.	- SC Alsweiler	:
14	SG Ottweiler-Steinbach 2	- SG Wolfersweiler-Gimbw.	:
15	SG Wolfersweiler-Gimbw.	- SG Hoof-Osterbrücken	:

WIR EMPFEHLEN UNS FÜR  
IHRE NEUE  
FRISUR



**IHR FRISEUR**

CARMEN VON EHR  
SCHULSTR. 3  
66629 FREISEN  
06855-921983





# LAURENTIUSMARKT und KIRMES WOLFERSWEILER 09.-13.08.2019

Freitag: ab 21:00Uhr **THE**  Eintritt: 6€

**GAMBLES** +  
**Rock 'n Roll**

Samstag: ab 20:00Uhr



Eintritt: 6€

- Sonntag: ab 08:00Uhr **Flohmarkt** beim Festplatz  
ab 10:00Uhr Gottesdienst im Festzelt und  
Frühschoppenkonzert mit dem  
**Musikverein Hirstein**  
ab 12:00Uhr **Mittagessen im Festzelt**  
ab 13:00Uhr **Fahrradbiathlon** mit Schießstand im Festzelt  
ab 15:00Uhr Kaffee & Kuchen im Festzelt  
ab 18:00Uhr Unterhaltungsmusik im Festzelt

- Montag: ab 08:00Uhr buntes Treiben beim **LAURENTIUSMARKT**  
ab 11:00Uhr kommunaler Frühschoppen mit den  
**Böhmischen 6**  
ab 14:00Uhr Tanzmusik mit der Band **Frühschicht**

ab 18:00Uhr 

Dienstag: ab 14:00Uhr Familiennachmittag mit Kaffee & Kuchen  
**Kinderbelustigung + WOLFERSWEILER SINGT**

ab 20:00Uhr Party mit **HSG-Rock** und großem  
**Brilliantfeuerwerk** sowie die traditionelle  
**Kirmesbeerdigung**

Änderungen vorbehalten



# FAIR GEHT VOR



**Impressum**  
Herausgeber: SV Wolfersweiler  
Redaktion: Benno Seibert, Jörn Herz, Marco Geiß  
Förderverein SVW  
Auflage: 75  
Erscheinen: Zu jedem Heimspiel des SVW  
Preis: kostenlos



*Bitte berücksichtigen Sie bei Ihren  
Einkäufen unsere Inserenten.*

Wir  
bauen

# Energiesparhäuser



## Bernd Litz

GmbH



Meisterbetrieb in beiden Handwerken



### Bedachungen Zimmereiarbeiten



Energiesparhäuser in Holzrahmenbau  
Zimmererarbeiten  
**BeLi Energie-Haus**

**Bernd Litz**  
Bedachungen - Zimmereiarbeiten  
Wolfersweiler - 9 23 46

Bernd Litz Bedachungen GmbH & BeLi Energie-Haus GmbH  
St. Wendeler Str. 75 • 66625 Wolfersweiler  
Tel: 0 68 52 - 9 23 46 • Fax: 0 68 52 - 9 23 48  
Mail: [info@bedachungen-litz.de](mailto:info@bedachungen-litz.de) • Web: [www.bedachungen-litz.de](http://www.bedachungen-litz.de)





# Auto Brocker

Neu- und Gebrauchtwagen • Kundendienst und Reparaturen  
Ersatzteile und Zubehör • Fahrzeug-Abholservice  
Meisterbetrieb der Kfz-Innung • Dekra-Stützpunkt • AU täglich



Verbrauchs- und Emissionswerte (kombiniert) Ford Fiesta ST, 1,5-l-EcoBoost-Benzinmotor  
147 kW (200 PS) nach VO (EG) 715/2007 und VO (EG) 692/2008: Kraftstoffverbrauch: 6,6 l/100 km; CO<sub>2</sub>-Emissionen: 136 g/km  
Abbildung zeigt ggf. Wünschsausstattung gegen Mehrpreis.

## Der NEUE FORD Fiesta ST - jetzt bei Auto BROCKER !

Der neue Ford Fiesta ST bietet Ihnen das komplette Paket mit kompromissloser Leistung, praktischer Alltagstauglichkeit und einem unbeschreiblich intensiven Fahrerlebnis. Außerdem lässt er sich ganz nach Ihren Wünschen individualisieren. Freuen Sie sich auf pure Sportlichkeit und ein breites Grinsen im Gesicht.

Die Ausstattungsmerkmale sind je nach Ausstattungsvariante verfügbar, serienmäßig oder optional gegen Mehrpreis, ggf. nur als Bestandteil eines Ausstattungspakets. Weitere Details entnehmen Sie bitte den Preislisten oder fragen Sie Ihren Ford Partner.

**St. Wendeler Straße 60**  
**66625 Nohfelden-Wolfersweiler**

**Telefon: 0 68 52 - 3 57**  
**Telefax: 0 68 52 - 8 18 85**